



HOTĂRÂREA Nr. 256/2022

privind aprobarea dezlipirii unui teren, situat în municipiul Miercurea-Ciuc, Aleea Ciocârliei, în vederea intabulării acestuia

Consiliul Local al Municipiului Miercurea-Ciuc, întrunit în ședința ordinară din data de 31 august 2022;

Analizând, Referatul de aprobare al viceprimarului Bors Béla cu nr. 44625/17.08.2022 și Raportul de specialitate nr. 44627/17.08.2022 întocmit de Serviciul patrimoniu și comercial din cadrul aparatului de specialitate al primarului municipiului Miercurea-Ciuc, prin care se propune adoptarea unei hotărâri privind aprobarea dezlipirii unui teren, situat în municipiul Miercurea-Ciuc, Aleea Ciocârliei, în vederea intabulării acestuia;

Pe baza rapoartelor comisiei:

- juridice,
- economice, servicii publice și comerț,
- urbanism;

Potrivit prevederilor art. 858, art. 879 și nr. 880 din Cod civil;

Potrivit prevederilor art. 25 și art. 27 din Legea nr. 7/1996, cadastrului și a publicității imobiliare, republicată cu modificările și completările ulterioare și art. 132 și următorii din Regulamentul de avizare, recepție și înscriere în evidențele de cadastru și carte funciară, aprobat prin Ordinul Directorului general al ANCPI nr. 700/2014;

În temeiul art. 129 alin. (2) lit. c), art. 139 alin. (1) și (3) lit. g), art. 196 alin. (1) lit. a), art. 286 alin. (4), precum art. 627 alin. (1) din OUG nr. 57/2019 privind Codul administrativ, cu modificările și completările ulterioare;

HOTĂRĂȘTE

Art.1. Se aprobă dezlipirea unui teren intravilan, cu suprafață totală de 4525 mp, înscris în Cartea Funciară nr. 65993 a localității Miercurea-Ciuc, identificat prin nr. cadastral 65993, situat în municipiul Miercurea-Ciuc, Aleea Ciocârliei, conform documentației cadastrale ca anexă, care face parte integrantă din prezenta hotărâre.

Art.2. Cu aducerea la îndeplinire a prezentei hotărâri se însărcinează administratorul public Dósa Szilárd, prin Serviciul patrimoniu și comercial din cadrul aparatului de specialitate al primarului municipiului Miercurea-Ciuc.

Art. 3. Prezenta hotărâre se comunică:

- a) Instituției Prefectului Județului Harghita;
- b) Primarului municipiului Miercurea-Ciuc, domnul Korodi Attila;
- c) Viceprimarului municipiului Miercurea-Ciuc, domnul Bors Béla;
- d) Administratorului public al municipiului Miercurea-Ciuc, domnul Dósa Szilárd;
- e) Serviciului patrimoniu și comercial.

Președintele ședinței
ÁBRAHÁM ELŐD LAJOS

Contrasemnează pentru legalitate –
Secretar general
WOHLFART RUDOLF

Anexa la HCL nr. 256/2022

ANEXA NR. 1.29 la regulament
Nr. de înregistrare/data...../.....

BORDEROU

• **Adresa imobilului: UAT Miercurea Ciuc**

Adresă imobil							Nr. CF/ Nr. cad (IE)
Localitate	Strada (Tarla)	Număr (Parcelă)	Bloc	Scara	Etaj	Ap.	
Miercurea Ciuc	AL CIOCARLIEI	-	-	-	-	-	65993/65993 (I)

• **Proprietari:**

Denumire	CUI
MUNICIPIUL MIERCUREA CIUC	4245747

• **Persoană autorizată:**

Nume	Prenume	CNP/CUI												
FODOR	FERENC	1	8	0	0	3	2	3	1	9	0	4	3	3

• Număr pagini documentație: _____

• Numarul de ordine al documentației din registrul de evidență a lucrărilor: 313/2022

• Conținutul documentației:

- borderou;
- dovada achitării tarifului;
- cererea de recepție și înscriere;
- declarația pe proprie răspundere cu privire la identificarea imobilului măsurat;
- copii ale actelor de identitate ale proprietarilor persoane fizice sau copii ale certificatelor de înmatriculare, în cazul persoanelor juridice;
- certificat de urbanism;
- calculul analitic al suprafețelor;
- memoriu tehnic;
- planul de amplasament și delimitare al imobilului ce face obiectul dezmembrării (PAD vechi);
- planul de amplasament și delimitare cu propunerea de dezmembrare;
- planul de amplasament și delimitare a imobilului rezultat din dezmembrare;



Serviciu achitat cu chitanța nr.	Data	Suma	Cod serviciu NCP

Oficiul de Cadastru și Publicitate Imobiliară Harghita, instituție publică cu personalitate juridică aflată în subordinea Agenției Naționale de Cadastru și Publicitate Imobiliară, prelucrează date cu caracter personal furnizate de dumneavoastră: nume, prenume, serie și număr act de identitate, cod numeric personal, adresa poștală etc.
Datele cu caracter personal sunt prelucrate de către operator în vederea îndeplinirii competențelor legale privind evidențele de cadastru și carte funciară și pot fi comunicate numai destinatarilor abilitați prin acte normative (Codul civil, Codul de procedură civilă, Codul fiscal, alte legi speciale), inclusiv organelor de poliție, parchetelor, instanțelor sau altor autorități publice, în condițiile legii. În acest sens vă informăm și vă asigurăm că am luat măsuri tehnice și organizatorice adecvate pentru protejarea datelor dumneavoastră.
În exercitarea drepturilor dumneavoastră prevăzute de Regulamentul nr. 679/2016 privind protecția persoanelor fizice în ceea ce privește prelucrarea datelor cu caracter personal și privind libera circulație a acestor date, dar și pentru orice alte informații suplimentare legate de protecția datelor cu caracter personal vă puteți adresa responsabilului cu protecția datelor, la adresa rdp_harghita@ancpi.ro, formulând o cerere scrisă, datată și semnată sau la telefon: 0266 371018.

OFICIUL DE CADASTRU ȘI PUBLICITATE IMOBILIARĂ HARGHITA
BIROUL DE CADASTRU ȘI PUBLICITATE IMOBILIARĂ MIERCUREA CIUC

Nr. de înregistrare

CERERE DE RECEPȚIE ȘI ÎNSCRIERE

MUNICIPIUL MIERCUREA CIUC cu sediul în loc Miercurea Ciuc, PTA CETATII, nr. 1, legitimat cu CUI 4245747, reprezentat prin viceprimar BORS BÉLA, CNP 1810928190445, tel/fax , împuternicesc persoana fizică/juridică FODOR FERENC, conform contract/angajament nr. 85/04.03.2022, pentru înregistrarea documentației la OCPI și vă rog să dispuneți:

I. OBIECTUL RECEPȚIEI:

- prima înscriere
 - actualizare informații cadastrale:
 - înscriere/radiere construcții
 - modificarea limitei de proprietate
 - modificarea suprafeței imobilului
 - actualizare categorii de folosință/destinații
 - re poziționare
 - alte informații tehnice cu privire la imobil
 -dezmembrare

II. OBIECTUL ÎNSCRIERII:

- înscrierea operațiunii de dezmembrare în C.F.

IMOBILUL: UAT Miercurea Ciuc

Adresă imobil							Nr. CF/ Nr. cad (IE)
Localitate	Strada (Tarla)	Număr (Parcelă)	Bloc	Scara	Etaj	Ap.	
MIERCUREA CIUC	AI CIOCARLIEI	-	-	-	-	-	65993/65993 (I)

ACTUL JURIDIC care justifică cererea, anexat în original sau în copie legalizată :

- C.F. nr. 65993
- Certificat de urbanism nr.

Originalul/copia legalizată a documentelor anexate cererii se păstrează la:

- deponent, respectiv dl Fodor Ferenc

Solicit comunicarea răspunsului:

- prin poștă
 la sediul biroului teritorial
 fax nr.

Semnătura Proprietar:



Serviciu achitat cu chitanța nr.	Data	Suma	Cod serviciu

Oficiul de Cadastru și Publicitate Imobiliară Harghita, instituție publică cu personalitate juridică aflată în subordinea Agenției Naționale de Cadastru și Publicitate Imobiliară, prelucrează date cu caracter personal furnizate de dumneavoastră: nume, prenume, serie și număr act de identitate, cod numeric personal, adresa poștală etc.

Datele cu caracter personal sunt prelucrate de către operator în vederea îndeplinirii competențelor legale privind evidențele de cadastru și carte funciară și pot fi comunicate numai destinatarilor abilitați prin acte normative (Codul civil, Codul de procedură civilă, Codul fiscal, alte legi speciale), inclusiv organelor de poliție, parchetelor, instanțelor sau altor autorități publice, în condițiile legii. În acest sens vă informăm și vă asigurăm că am luat măsuri tehnice și organizatorice adecvate pentru protejarea datelor dumneavoastră.

În exercitarea drepturilor dumneavoastră prevăzute de Regulamentul nr. 679/2016 privind protecția persoanelor fizice în ceea ce privește prelucrarea datelor cu caracter personal și privind libera circulație a acestor date, dar și pentru orice alte informații suplimentare legate de protecția datelor cu caracter personal vă puteți adresa responsabilului cu protecția datelor, la adresa rdp_harghita@ancpi.ro, formulând o cerere scrisă, datată și semnată sau la telefon: 0266 371018.

ANEXA NR. 1.32 la regulament
OFICIUL DE CADASTRU ȘI PUBLICITATE IMOBILIARĂ HARGHITA
BIROUL DE CADASTRU ȘI PUBLICITATE IMOBILIARĂ MIERCUREA CIUC
DECLARAȚIE

MUNICIPIUL MIERCUREA CIUC cu sediul în loc Miercurea Ciuc, PTA CETATII, nr. 1, legitimat cu CUI 4245747, reprezentat prin viceprimar BORS BÉLA, CNP 1810928190445, tel/fax , prin prezenta declar pe propria răspundere, în calitate de proprietar al imobilului situat în UAT Miercurea Ciuc, localitate Miercurea Ciuc, Al. CIOCARLIEI, sub sancțiunile prevăzute de Codul penal, cu privire la falsul în declarații, că:

am indicat persoanei autorizate limitele imobilului, în vederea întocmirii documentației cadastrale;

am fost informat(ă) și solicit înscrierea în evidențele de cadastru și carte funciară a suprafeței rezultate din măsurători de 4525 mp, comunicată de persoana autorizată;

am fost informat(ă) și sunt de acord cu poziționarea incertă a imobilului și a consecințelor ce decurg din acest lucru;

am adus la cunoștința tuturor proprietarilor informațiile mai sus menționate, aceștia fiind de acord cu întocmirea documentației și înregistrarea ei la OCPI

imobilul nu se află în litigiu/se află în litigiu - cu imobilul ID , nr. dosar , instanța obiect

titularii drepturilor reale asupra imobilelor vecine, , au fost convocați și nu s-au prezentat la convocare

Îmi asum întreaga răspundere pentru punerea la dispoziția persoanei autorizate FODOR FERENC/autorizație categoria B serie HR nr. 0155 a următoarelor acte doveditoare ale dreptului de proprietate C.F. 65993 , în vederea identificării limitelor bunului imobil măsurat, pentru executarea documentației cadastrale, participând la măsurătoare.

DATA: 27.07.2022

Proprietar

(semnătura)



Oficiul de Cadastru și Publicitate Imobiliară Harghita, instituție publică cu personalitate juridică aflată în subordinea Agenției Naționale de Cadastru și Publicitate Imobiliară, prelucrează date cu caracter personal furnizate de dumneavoastră: nume, prenume, serie și număr act de identitate, cod numeric personal, adresa poștală etc.

Datele cu caracter personal sunt prelucrate de către operator în vederea îndeplinirii competențelor legale privind evidențele de cadastru și carte funciară și pot fi comunicate numai destinatarilor abilitați prin acte normative (Codul civil, Codul de procedură civilă, Codul fiscal, alte legi speciale), inclusiv organelor de poliție, parchetelor, instanțelor sau altor autorități publice, în condițiile legii. În acest sens vă informăm și vă asigurăm că am luat măsuri tehnice și organizatorice adecvate pentru protejarea datelor dumneavoastră.

În exercitarea drepturilor dumneavoastră prevăzute de Regulamentul nr. 679/2016 privind protecția persoanelor fizice în ceea ce privește prelucrarea datelor cu caracter personal și privind libera circulație a acestor date, dar și pentru orice alte informații suplimentare legate de protecția datelor cu caracter personal vă puteți adresa responsabilului cu protecția datelor, la adresa rp_d_harghita@ancpi.ro, formulând o cerere scrisă, datată și semnată sau la telefon: 0266 371018.

Calculul analitic al suprafețelor

pentru imobilul: Intravilan, Al. CIOCARLIEI, Loc. Miercurea Ciuc, Jud. HARGHITA

NRCAD: Lot1

SUPRAFAȚA [mp]: 3025

PERIMETRUL [m]: 790.98

Sistemul de coordonate: Sistem de proiectie Stereografic 1970

Nr. punct1	Nr. punct2	Orientare	Distanța [m]	X	Y
1	131	102.7863	0.14	539919.110	562757.730
131	130	102.5461	5.35	539919.104	562757.867
130	129	102.5708	0.50	539918.890	562763.215
129	128	201.1035	12.75	539918.870	562763.710
128	127	201.0945	4.36	539906.122	562763.489
127	126	185.6721	10.96	539901.760	562763.414
126	125	186.1866	14.07	539891.076	562765.860
125	124	181.7884	21.11	539877.336	562768.889
124	123	182.2324	27.38	539857.080	562774.847
123	122	192.8455	6.40	539830.755	562782.391
122	121	282.7026	9.71	539824.393	562783.109
121	120	286.4643	17.26	539821.787	562773.755
120	119	308.4313	2.33	539818.144	562756.880
119	118	327.6732	3.46	539818.452	562754.568
118	117	361.3391	1.93	539819.909	562751.430
117	116	370.3901	2.14	539821.492	562750.330
116	115	370.4031	1.42	539823.403	562749.371
115	114	47.7337	13.33	539824.673	562748.734
114	113	69.2036	1.47	539834.429	562757.819
113	112	169.4101	1.01	539835.112	562759.119
112	111	169.3995	11.30	539834.218	562759.585
111	110	69.2963	4.58	539824.202	562764.808
110	109	169.4027	0.58	539826.327	562768.867
109	108	69.8655	4.52	539825.813	562769.135
108	107	369.4866	0.66	539827.872	562773.155
107	106	65.6771	0.40	539828.455	562772.852
106	105	369.3575	10.42	539828.662	562773.198
105	104	269.3147	0.41	539837.898	562768.374
104	103	369.8245	1.90	539837.706	562768.007
103	102	69.6007	5.71	539839.398	562767.139
102	101	370.4520	4.55	539842.022	562772.210
101	100	69.1290	0.53	539846.093	562770.172
100	99	368.4522	4.46	539846.338	562770.637
99	98	273.3500	0.52	539850.260	562768.517
98	97	368.2430	0.47	539850.050	562768.045
97	96	269.1786	8.42	539850.463	562767.820
96	95	369.1932	9.38	539846.542	562760.364
95	94	269.6159	4.63	539854.845	562756.000
94	93	369.1301	0.55	539852.719	562751.889
93	92	268.0746	4.45	539853.203	562751.634
92	91	168.0507	0.67	539851.066	562747.736
91	90	268.2228	0.42	539850.481	562748.057
90	89	169.4190	7.46	539850.282	562747.692
89	88	69.1637	0.45	539843.663	562751.141
88	87	170.8507	1.86	539843.874	562751.542
87	86	269.6950	5.63	539842.206	562752.364
86	85	169.9951	4.61	539839.624	562747.356
85	84	268.6941	0.56	539835.519	562749.448
84	83	170.0465	4.37	539835.256	562748.957
83	82	69.2297	0.61	539831.363	562750.937
82	81	164.0804	0.49	539831.648	562751.480
81	80	69.1922	6.86	539831.234	562751.742
80	79	247.7358	13.32	539834.425	562757.813
79	78	370.4833	0.01	539824.675	562748.733
78	77	370.5294	20.98	539824.685	562748.728
77	76	370.2650	14.87	539843.453	562739.361
76	75	370.2842	1.57	539856.727	562732.667
75	74	34.7522	14.08	539858.132	562731.959
74	73	69.4729	0.08	539870.169	562739.271
73	72	170.4173	1.29	539870.204	562739.266
72	71	170.6029	0.24	539869.653	562739.926
71	70	68.7008	1.36	539868.838	562748.034
70	69	169.8733	10.83	539869.479	562741.378

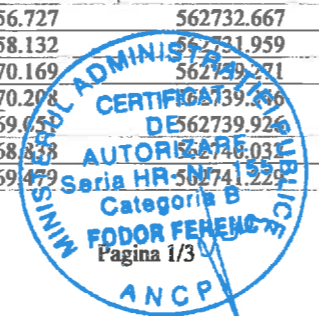

69	68	70.1863	4.51	539859.841	562746.164
68	67	166.4949	0.61	539861.875	562750.185
67	66	68.2504	4.59	539861.350	562750.490
66	65	369.8883	0.72	539863.546	562754.522
65	64	68.2587	0.42	539864.185	562754.195
64	63	369.3291	10.21	539864.387	562754.566
63	62	269.5803	0.38	539873.437	562749.834
62	61	369.7387	1.91	539873.263	562749.498
61	60	69.2199	5.77	539874.963	562748.623
60	59	369.1441	4.55	539877.645	562753.731
59	58	60.5137	0.57	539881.671	562751.611
58	57	368.7379	4.52	539882.001	562752.073
57	56	268.1329	0.65	539885.986	562749.942
56	55	368.7009	0.38	539885.672	562749.368
55	54	269.1306	8.36	539886.010	562749.187
54	53	368.9566	9.34	539882.115	562741.794
53	52	269.7910	4.52	539890.370	562737.416
52	51	368.3438	0.57	539888.303	562733.392
51	50	268.7549	4.42	539888.806	562733.119
50	49	168.8698	0.67	539886.725	562729.225
49	48	268.7285	0.42	539886.133	562729.540
48	47	169.6686	7.41	539885.934	562729.168
47	46	69.9171	0.45	539879.350	562732.566
46	45	171.3841	1.90	539879.556	562732.969
45	44	269.8957	5.67	539877.848	562733.793
44	43	169.2822	4.58	539875.266	562728.746
43	42	269.9310	0.57	539871.213	562730.869
42	41	171.4498	4.39	539870.955	562730.364
41	40	70.0309	0.69	539867.000	562732.267
40	39	167.6833	0.37	539867.314	562732.884
39	38	69.9031	6.97	539866.994	562733.062
38	37	234.7462	14.08	539870.167	562739.266
37	36	370.2583	1.65	539858.134	562731.958
36	35	370.2711	32.87	539859.603	562731.217
35	34	370.8242	18.71	539888.952	562716.420
34	33	70.5304	4.83	539905.728	562708.144
33	32	170.5532	13.84	539907.887	562712.470
32	31	170.3005	5.14	539895.503	562718.645
31	30	68.7810	9.32	539890.912	562720.957
30	29	68.7548	23.43	539895.300	562729.176
29	28	18.0549	24.62	539906.341	562749.836
28	27	309.4352	6.23	539929.977	562756.725
27	26	308.8690	25.13	539930.897	562750.563
26	25	301.1362	4.20	539934.387	562725.674
25	24	288.7148	4.15	539934.462	562721.472
24	23	285.1818	12.15	539933.730	562717.386
23	22	287.4022	2.00	539930.927	562705.562
22	21	243.4450	1.66	539930.534	562703.602
21	20	190.5449	2.01	539929.242	562702.552
20	19	170.5102	14.80	539927.257	562702.849
19	18	170.9635	6.82	539914.013	562709.464
18	17	270.5186	4.84	539907.892	562712.467
17	16	370.8238	24.58	539905.732	562708.141
16	15	37.3707	3.94	539927.776	562697.266
15	14	76.5517	2.74	539931.059	562699.450
14	13	93.0550	3.32	539932.047	562702.010
13	12	85.1838	12.10	539932.408	562705.306
12	11	88.7168	4.34	539935.199	562717.081
11	10	101.1326	4.44	539935.964	562721.352
10	9	108.4930	13.36	539935.885	562725.792
9	8	109.2932	4.23	539934.108	562739.033
8	7	109.2867	7.64	539933.493	562743.216
7	6	109.4286	6.36	539932.382	562750.778
6	5	123.2706	3.06	539931.444	562757.065
5	4	140.1732	3.11	539930.349	562759.926
4	3	161.3738	2.75	539928.512	562762.440
3	2	302.2460	5.95	539926.250	562764.010
2	1	202.8564	7.36	539926.460	562758.060



NRCAD: Lot1 CORP: C1

SUPRAFAȚA [mp]: 68

PERIMETRUL [m]: 35.96

Sistemul de coordonate: Sistem de proiectie Stereografic 1970

Nr. punct1	Nr. punct2	Orientare	Distanța [m]	X	Y
130	130234	201.8644	12.57	539918.890	562763.215
130234	130233	303.1994	5.53	539906.328	562762.847
130233	131	2.7845	12.51	539906.606	562757.320
131	130	102.5461	5.35	539919.104	562757.867

NRCAD: Lot1 CORP: C2

SUPRAFAȚA [mp]: 16

PERIMETRUL [m]: 16.65

Sistemul de coordonate: Sistem de proiectie Stereografic 1970

Nr. punct1	Nr. punct2	Orientare	Distanța [m]	X	Y
130235	130236	99.1472	3.14	539908.540	562752.597
130236	130237	199.1317	5.21	539908.582	562755.732
130237	130238	300.3623	3.16	539903.377	562755.803
130238	130235	399.4679	5.15	539903.395	562752.640

NRCAD: Lot2

SUPRAFAȚA [mp]: 1500

PERIMETRUL [m]: 165.18

Sistemul de coordonate: Sistem de proiectie Stereografic 1970

Nr. punct1	Nr. punct2	Orientare	Distanța [m]	X	Y
17	18	70.5186	4.84	539905.732	562708.141
18	19	370.9635	6.82	539907.892	562712.467
19	20	370.5102	14.80	539914.013	562709.464
20	21	390.5449	2.01	539927.257	562702.849
21	22	43.4450	1.66	539929.242	562702.552
22	23	87.4022	2.00	539930.534	562703.602
23	24	85.1818	12.15	539930.927	562705.562
24	25	88.7148	4.15	539933.730	562717.386
25	26	101.1362	4.20	539934.462	562721.472
26	27	108.8690	25.13	539934.387	562725.674
27	28	109.4352	6.23	539930.897	562750.563
28	29	218.0549	24.62	539929.977	562756.725
29	30	268.7548	23.43	539906.341	562749.836
30	31	268.7810	9.32	539895.300	562729.176
31	32	370.3005	5.14	539890.912	562720.957
32	33	370.5532	13.84	539895.503	562718.645
33	34	270.5304	4.83	539907.887	562712.470
34	17	359.0334	0.00	539905.728	562708.144



MEMORIU TEHNIC

1. **Adresa imobil:** Loc. Miercurea Ciuc, Al. CIOCARLIEI
2. **Tipul lucrării:** Dezmembrare
3. Scurtă prezentare a situației din teren:

Pentru întocmirea documentației cadastrale având ca obiect imobilul situat în Loc. Miercurea Ciuc, Al. CIOCARLIEI, având categorie de folosință Cc, împreună cu proprietarul la fața locului să identifice amplasamentul imobilului pe limite naturale, după care să se efectueze măsurătorile, și să se analizeze situația existentă conform datelor și documentelor deținute de proprietar.

4. Situația juridică a imobilului, conform fișei imobilului anexată

Tip document	nr. act	tarla	parcela	nr. cad
Titlu de proprietate/C.F.	65993	-	-	65993

Operațiuni topo-cadastrale efectuate*:

5. *Ridicarea topografică s-a executat în sistemul de proiecție Sterografică 70, cu Rover GPS-RTK South S82-V folosind serviciul ROMPOS, prin metoda VRS – RTK. Prelucrarea măsurătorilor a fost realizată cu programul de calcule topografice Mapsys, iar rezultatele obținute au încadrat în toleranțele admise.*

Data întocmirii: 27.07.2022

Semnătura și ștampila
(persoană autorizată)



*) Se vor prezenta la solicitarea oficiului teritorial în format analogic și digital

Plan de amplasament și delimitare a imobilului

ANEXA NR. 1.35 la regulament

Nr. cadastral	Suprafața măsurată a imobilului (mp)	Adresa imobil
	1500	Intravilan, Al. CIOCARLIEI, Loc. Miercurea Cluc, Jud. HARGHITA

Nr. Cartea Funciară	Unitatea Administrativ Teritorială (UAT)
	Miercurea Cluc

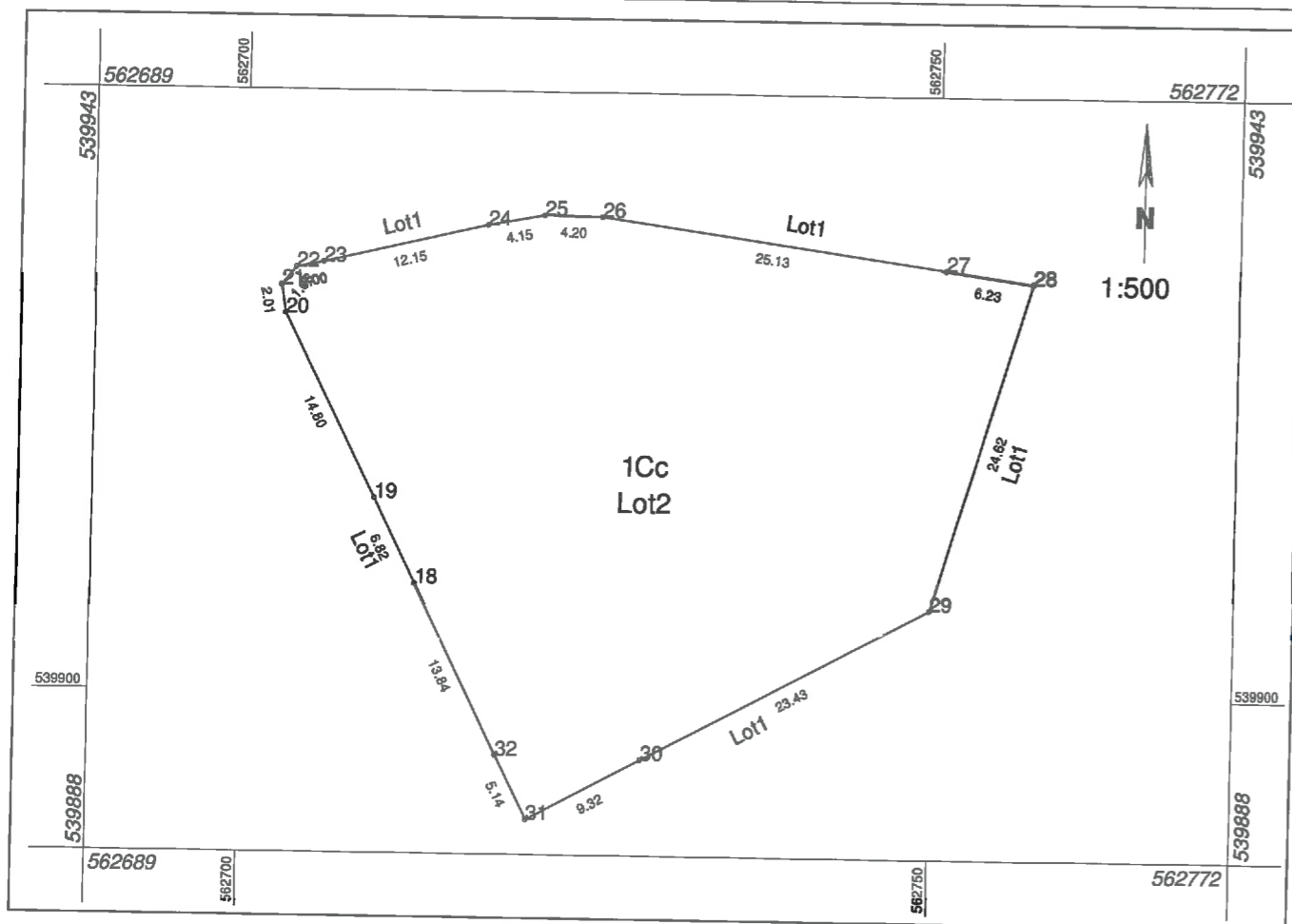

A. Date referitoare la teren

Nr. parcelă	Categorie de folosință	Suprafața (mp)	Mențiuni
1	CC	1500	Curti constructii (Zona Verde)
Total		1500	

B. Date referitoare la construcții

Cod	Destinație	Suprafața construită la sol (mp)	Mențiuni
-	-	-	-
Total		-	

Suprafața totală măsurată a imobilului = 1500 mp
Suprafața din act = 1500 mp

Executant: FODOR FERENC
Confirm executarea măsurătorilor la teren, corectitudinea întocmirii documentației cadastrale și corespondența acestora cu realitatea din teren
Semnătura și ștampila



Data: 27.07.2022

Inspector
Confirm introducerea imobilului în baza de date integrată și atribuirea numărului cadastral
Semnătura și parafa

Ștampila BCPI

Data

562693

562754

562807

539989

539989

ANEXA NR. 1.35 la nr. 562826

Plan de amplasament și delimitare a imobilului

Nr. cadastral	Suprafața măsurată a imobilului (mp)	Adresa imobil
	3025	Intravilan, Al. CIOCARLIEI, Loc. Miercurea Ciuc, Jud. HARGHITA
Nr. Cartea Funciară		Unitatea Administrativ Teritorială (UAT)
		Miercurea Ciuc

A. Date referitoare la teren		
Nr. parcelă	Categorie de folosință	Suprafața (mp)
1	CC	105
2	CC	2882
3	CC	18
4	CC	20
Total		3025

B. Date referitoare la construcții		
Cod	Destinație	Suprafața construită la sol (mp)
C1	CA	68
C2	CA	16
Total		84

Suprafața totală măsurată a imobilului = 3025 mp
 Suprafața din act = 3025 mp

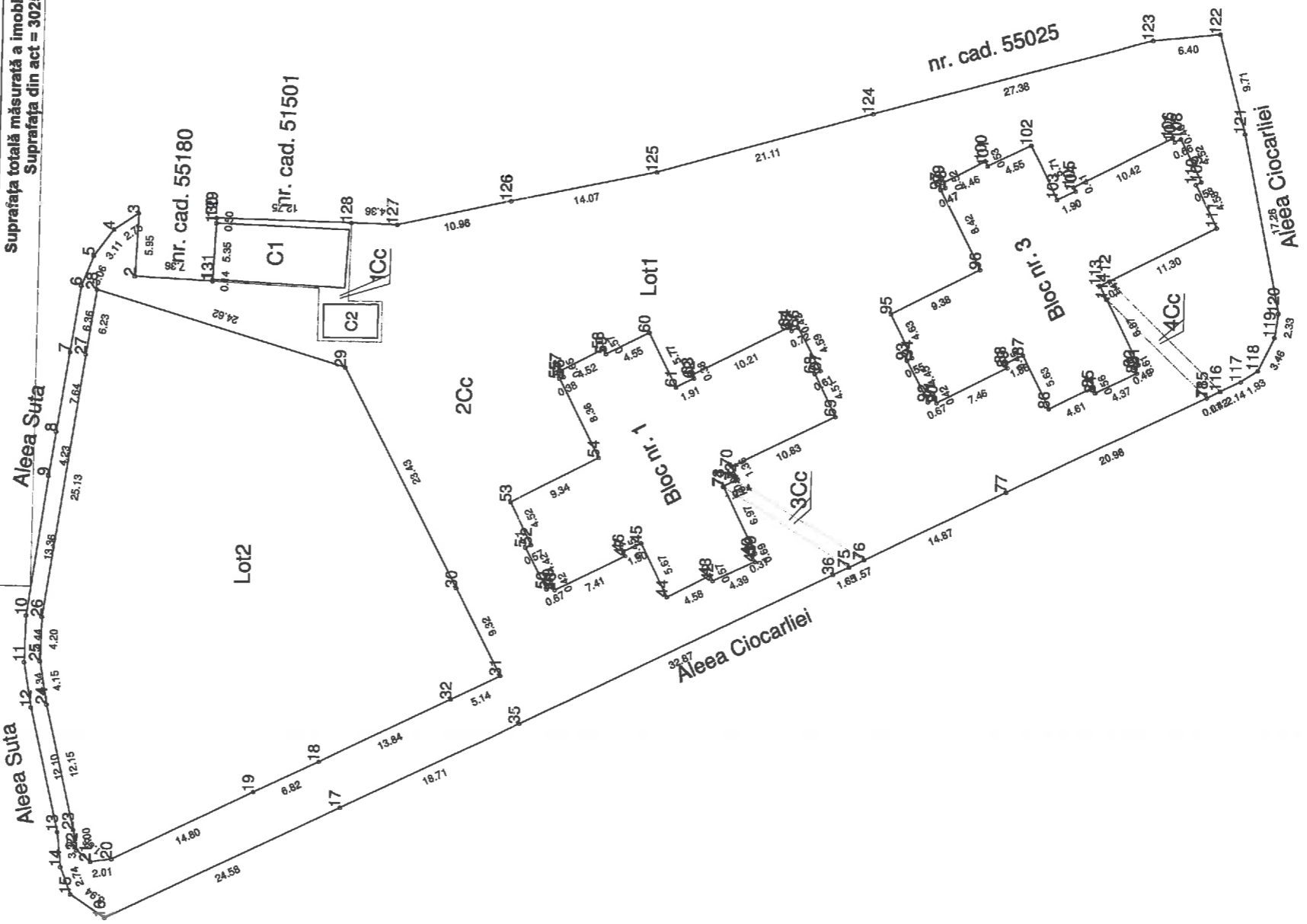

Confirm executarea măsurătorilor la teren, corectarea înlocuirii documentelor și corespondența acestuia cu realitatea din teren
 Semnătura și ștampila

Executant: FODOR FERENC

Inspector
 Confirm introducerea imobilului în baza de date integrată și atribuirea numărului cadastral
 Semnătura și parafă

MINISTERUL ADMNIS TRATIEI PUBLICE
 DE
 AUTORIZARE
 Seria HR- Nr. 155
 Categoria B
 FODOR FERENC
 ANCP

539788

562754

Data: 27.07.2022

562807

Ștampila BCPI

Data

562826

562690

562700

562750

562800

539982

539950

539900

539850

539792

562816

562800

562816

Plan de amplasament și delimitare a imobilului cu propunerea de dezlipire

ANEXA NR. 1.36 la regulamentul

Nr. cadastral 65993
Suprafața măsurată a imobilului (mp) 4525
Adresa imobil Intravilan, AI. CIOCARLIEI, Loc. Miercurea Ciuc, Jud. HARGHITA

Nr. Cartea Funciară 65993
Unitatea Administrativă Teritorială (UAT) Miercurea Ciuc

Situția actuală (înainte de dezlipire)		Situția viitoare (după dezlipire)	
Nr. cad.	Suprafața (mp)	Nr. cad.	Suprafața (mp)
65993	105		105
	4382		2882
	18		18
	20		20
Total	4525		4525

PREȘEDINTE DE ȘEDINȚĂ
ABRAHAM ELŐS LAYOS

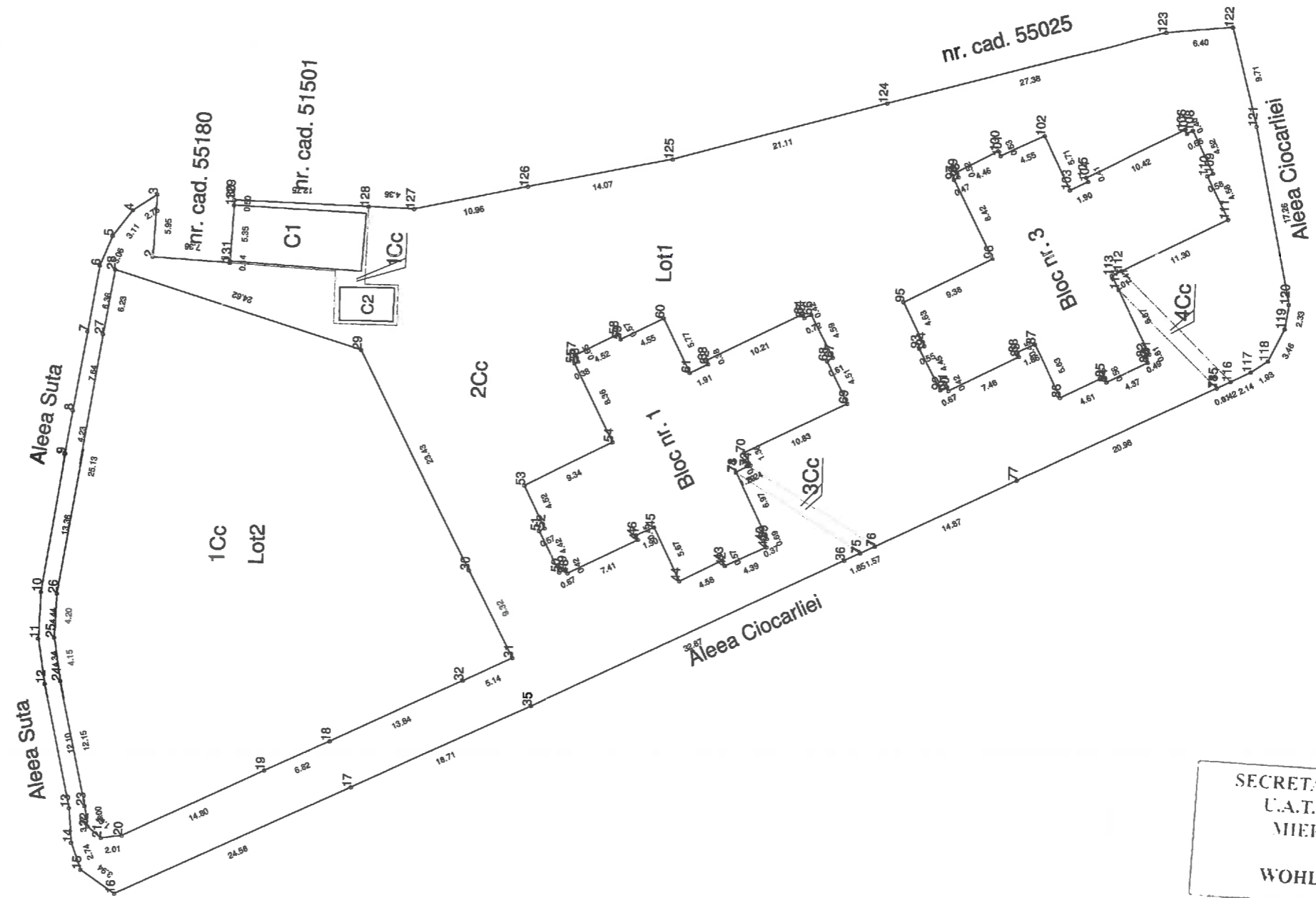

SECRETARUL GENERAL AL U.A.T. MUNICIPIULUI MIERCUREA-CIUC
WOHLFART RUDOLF



Executant: FODOR FERENC
Confirm executarea măsurătorilor la teren, corectitudinea întocmirii documentelor și a acestora cu realitatea din teren
Semnătura și ștampila

Inspector
Confirm introducerea imobilului în baza de date integrată și atribuirea numărului cadastral
Semnătura și parafa

Data: 27.07.2022

Ștampila BCPI

Data

539792

539800

562690

562700

562750

562800

562816

562816

562816

562816

562816

562816

562816

562816

562816

562816

562816

562816

562816

562816

562816

562816

562816